

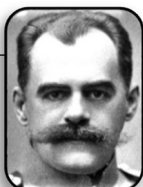

(A 2. 1a bis) Wietrzykowscy Bolesław i Julia z Jabłońskich.
Potomstwo Marii Eustachii

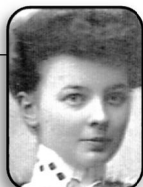

Bolesław **Wietrzykowski** (1854 – 1914) = Julia Jabłońska (1866 – 1959)



Maria Eustachia = I. Adam **Borowski**; II. Zygmunt **Szczotkowski**

Wanda = Stefan **Luciński**

Janina Halina = Jan **Idzikowski**

zob. A 2. 1 b



Adam **Borowski** = Jadwiga **Konopka**

Anna **Szczotkowska** = Henryk **Zieliński**



Ewa = Paul **Moors**

Maria = Krzysztof **Czerwiński**

Adam Maria = Wilia **Łoś**

Magdalena = Michał **Kość**

Krzysztof = Elżbieta **Kacprzak**

Juliusz = Bożena **Ćwiklińska**



Aleksandra = Ksawery **Konarski**

Karolina

Paweł

Zofia

Adam

Paulina = Maciej **Bury**

Antoni = Zofia **Janiszewska**

Adam = Dominika **Dull**

Konrad = Justyna **Połowska**

Tablica A 2. 2



Ignacy

Róża

Izabela

stan na czerwiec 2018



Henryk

Helena



Jan

Alina



Aleksander

Franciszek

Ziemowit