

(1. 5c bis) Woyciechowsy Maciej i Anna z Orzechowskich  
Potomstwo Danuty i Anny



Maciej = Anna z d. Orzechowska



Maciej **Grabowski** = Marta



Stanisław = Beata Helena Zyluch



Michał = Ewa z d. Czapla



Czesław **Świącicki** = Zofia



Paweł **Dunin** = Danuta



Tomasz **Jabłoński** = Anna

← patrz schemat 1. 5a bis →

← patrz schemat 1. 5b bis →



Sebastian **Hejnowski** = Aniela

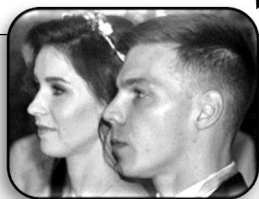

Michał = Marta Piątkowska



Tadeusz



Paweł **Weber** = Zofia



Jan = Renata Glińska



Stanisław = Magdalena Leśniara



Maria



Marcin

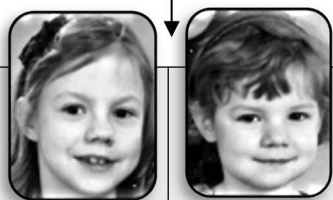

Róża

Hanna

- 59 -

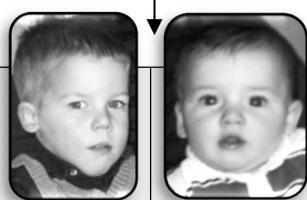

Dawid

Michał

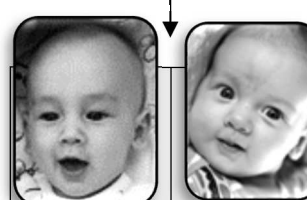

Adam

Amelia

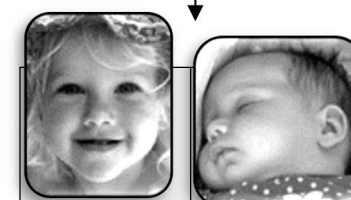

Hanna

Kaja



Kacper